

ISTRUZIONI UTILIZZO MEDSKY WEB

REQUISITI DI SISTEMA

Connessione internet:	ADSL
Browser:	Microsoft Internet Explorer 7 e 8; Mozilla FireFox 3.x (Javascript attivo; Cookies abilitati)
Risoluzione minima schermo:	800x600
Risoluzione consigliata:	1024x768 o superiore
Sistema Operativo:	Microsoft Windows XP SP2 e superiori

LOGIN

Link: web.medsky.eu/medskyweb

Accedere con *USERNAME* E *PASSWORD* ricevute al momento della sottoscrizione del contratto:

[medSky] web

User ID

Password

Password persa?
Clicca **QUI**

entra

INTERFACCIA PRINCIPALE

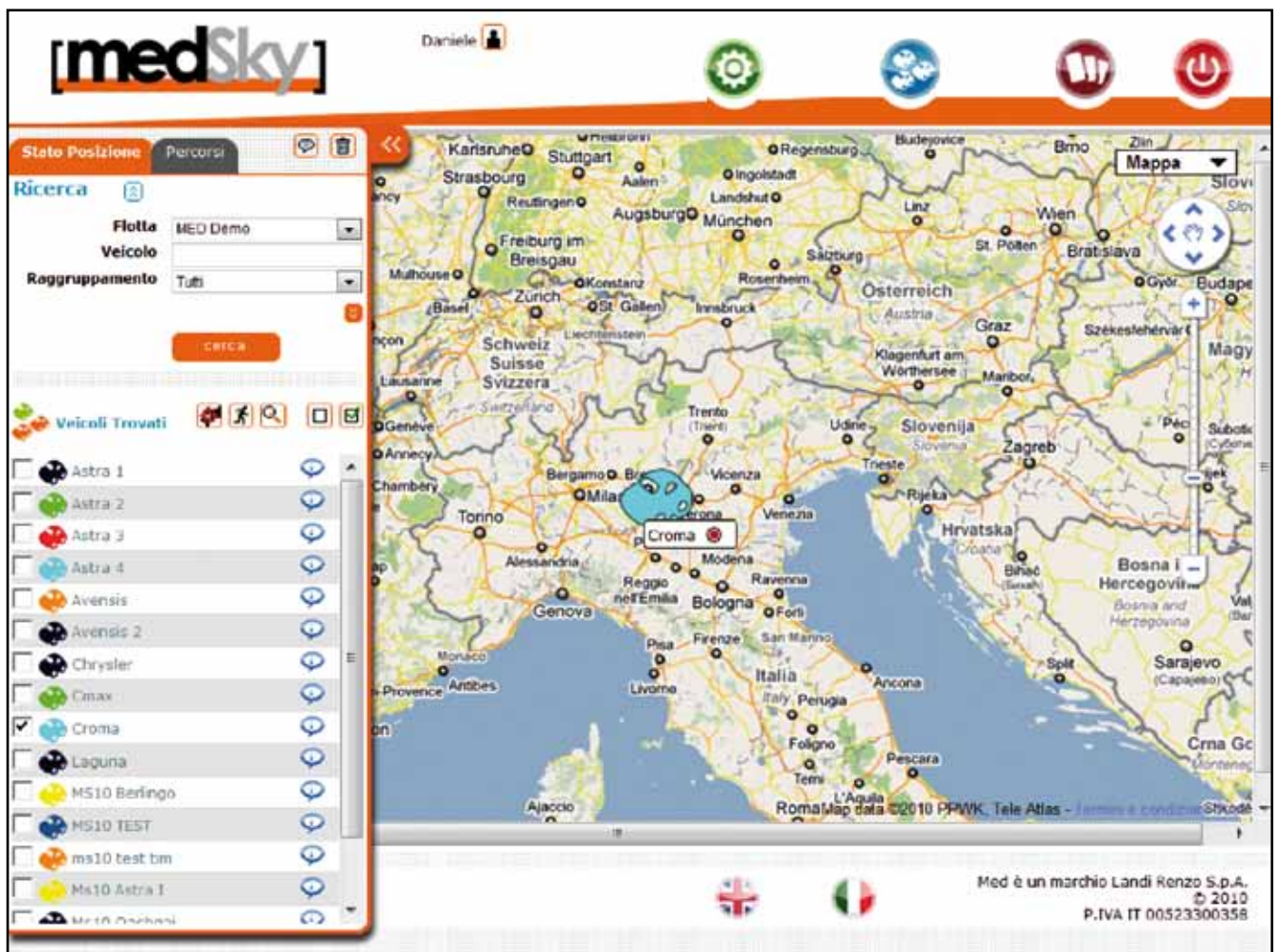

Selezionare la FLOTTA dal Menù a tendina (in alto a sinistra)

Premere pulsante CERCA per far comparire i mezzi della flotta:

Successivamente selezionare il mezzo/i da visualizzare su mappa, spuntando il quadratino alla sinistra dell'icona del mezzo:

Il mezzo selezionato comparirà sulla mappa (come in figura)

The left sidebar, titled "Stato Posizione" and "Percorsi", contains a search section labeled "Ricerca". It includes a "Flotta" dropdown menu set to "MED Demo", a "Veicolo" dropdown menu, and a "Raggruppamento" dropdown menu set to "Tutti". A red "cerca" button is positioned below these filters. Below the search section is a list of "Veicoli trovati" (Found Vehicles). The list includes various vehicle models such as Astra 1, Astra 2, Astra 3, Astra 4, Avenis, Avenis 2, Chrysler, Cmax, Croma, Laguna, MS10 Berlingo, MS10 TEST, ms 10 test tim, and Ms10 Astra 1. Each entry has a checkbox and a small circular icon to its right.

The main map area shows a geographical map of the Emilia-Romagna region in Italy, centered around Modena. A green circular icon with a white location pin is placed on the map, labeled "Astra 2". The map includes various road types, city names, and a compass in the top right corner. At the bottom of the map, there are flags for the United Kingdom and Italy, and text indicating "Med è un marchio Landi Renzo S.p.A. © 2010 P.IVA IT 00523300358".

VISUALIZZAZIONE INFORMAZIONI VEICOLO

Cliccando con il tasto SX sul simbolo del mezzo, comparirà un pop-up con le informazioni del veicolo:

- Ora periferica:** 27/04/2010 09:47:55
- Ora posizione:** 27/04/2010 08:55:44
- Ora contatto:** 27/04/2010 09:47:57
- Km tot:** 1036 Km
- Km parz.:** 1036.0 Km
- Vel.:** 0 Km/h
- Alt.:** 31 m
- Lat.:** 44° 44' 358"
- Lon.:** 10° 39' 323"
- Indirizzo:** Via Raffaello Sanzio, 31, 42124 Reggio nell'Emilia, Italia

Below the address, there are icons for 4 doors, ON status, 8 satellites, and 12,60 V. A yellow bar at the bottom of the pop-up reads 'SISTEMA: inserito da can'. The background map shows the area around Parma and Modena, with various roads and landmarks labeled.

VISUALIZZAZIONE PERCORSI EFFETTUATI SU MAPPA

Selezionare il TAB "Percorsi"

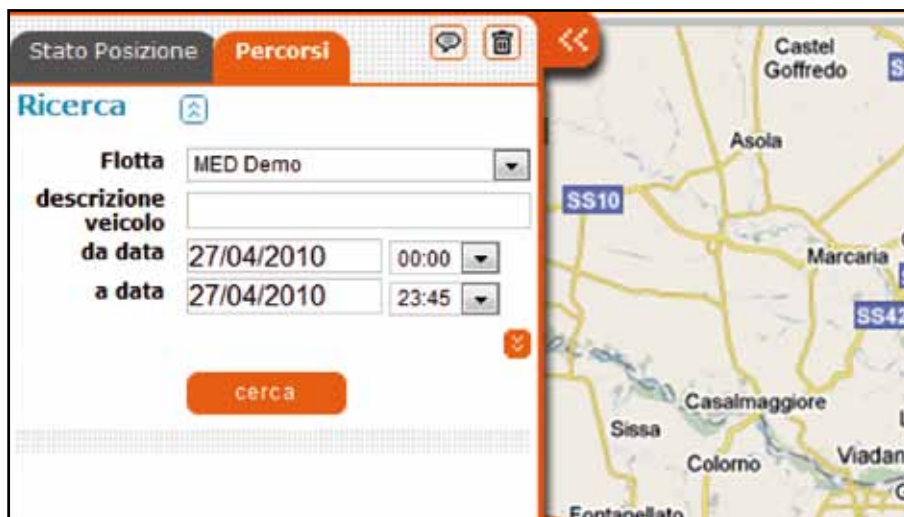

Comparirà un menù di selezione: selezionare FLOTTA e Periodo DATA INIZIO e FINE > premere CERCA

Successivamente selezionare il veicolo d'interesse (in caso non ci fossero veicoli disponibili, significa che nessuno dei veicoli della flotta ha effettuato percorsi nel periodo di tempo selezionato).

Il pannello con il Player consente di spostarsi su mappa nel tempo.

-  Avanti di un punto
-  Indietro di un punto
-  Avanti automatico
-  Pausa
-  Stop
-  Aumenta velocità play
-  Diminuisce velocità play

REPORT

Selezionare il menù REPORT premendo l'icona raffigurante le 3 carte (in alto a destra).
Una volta entrati nel menù Report Selezionare sulla sinistra il report di interesse:

Report Soste da chiave motore: report che indica la durata delle soste.

Report Percorsi: report che restituisce gli indirizzi percorsi nel periodo di tempo selezionato.

KM percorsi: report che specifica i Km giornalieri e totali effettuati nel periodo d'interesse.

Dopo aver selezionato il REPORT > selezionare la flotta di interesse > selezionare il veicolo > eventualmente modificare il filtro (consigliato Default) > selezionare il periodo di inizio e fine (il tempo di elaborazione report è proporzionale alla grandezza del periodo selezionato).

(rif. Figura seguente)

Sosta Da Chiave Motore

Flotta

Veicolo

Tempo sosta (minuti)

Data iniziale **Ora**

Data finale **Ora**

Percorsi

Flotta

Veicolo

Distanza minima (metri)

Data iniziale **Ora**

Data finale **Ora**

KM Percorsi

Flotta

Veicolo

Data iniziale

Data finale

Es.: Report Soste da Chiave Motore

medSky med

Sosta Da Chiave Motore

Fleeta MED Demo
Veicolo Astra 1
Tempo sosta 15 (minuti)
Data iniziale 26/04/2010 **Ora** 00:00
Data finale 27/04/2010 **Ora** 23:45

cerca

Ora	Durata	Luogo	Latitudine	Longitudine
26/04/2010				
08:25:27	00g 00h 15m 44s	E45, 41011 Campogalliano MO, Italia	44° 42' 220"	10° 50' 940"
09:26:31	00g 00h 16m 40s	SR249, 37019 Peschiera del Garda VR, Italia	45° 25' 868"	10° 42' 149"
09:46:12	00g 00h 15m 06s	A4, 25066 Rezzato BS, Italia	45° 29' 238"	10° 18' 185"
10:21:48	00g 05h 48m 56s	Via A. Antorini, 127, 25066 Sarezzo BS, Italia	45° 38' 944"	10° 12' 769"
16:11:56	00g 00h 15m 34s	Via A. Antorini, 127, 25066 Sarezzo BS, Italia	45° 38' 945"	10° 12' 760"
17:05:44	00g 00h 26m 09s	Via Tangenziale, 37019 Peschiera del Garda VR, Italia	45° 25' 868"	10° 42' 137"
18:39:35	00g 13h 21m 10s	Via Raffaello Sanzio, 33, 42124 Reggio nell'Emilia, Italia	44° 44' 374"	10° 39' 370"
27/04/2010				
08:04:57	00g 00h 15m 25s	Via Gaetano Filangieri, 42124 Reggio nell'Emilia, Italia	44° 43' 717"	10° 38' 895"
08:36:26	00g 00h 15m 32s	Via Giuseppe Mazzini, 2, 40069 Zola Predosa BO, Italia	44° 31' 99"	11° 12' 869"
09:54:12	00g 02h 12m 12s	SP14, 48010 Fusignano RA, Italia	44° 27' 733"	11° 56' 533"
12:54:34	00g 00h 22m 82s	A14, 40069 Zola Predosa BO, Italia	44° 31' 160"	11° 12' 867"

Med è un marchio Landi Renzo S.p.A. © 2010 P.IVA IT 00523200258

È possibile avere una PREVIEW del REPORT in PDF premendo il pulsante (vd. icona sottostante), con possibilità di salvare e/o stampare il REPORT.

Veicolo: Astra 1 Vodafone no blocco

Data stampa: 27/04/2010

Data inizio: lun, 26 apr 2010 00:00

Data fine: mar, 27 apr 2010 23:45

Report sosta da chiave motore**26/04/2010**

Ora	Durata	Luogo	Latitudine	Longitudine
08.25.27	00g 00h 15m	E45, 41011 Campogalliano MO, Italia	44° 42' 220"	10° 50' 940"
09.26.31	00g 00h 16m	SS349, 37019 Peschiera del Garda VR, Italia	45° 25' 868"	10° 42' 149"
09.46.12	00g 00h 15m	A4, 25086 Rezzato BS, Italia	45° 29' 238"	10° 18' 185"
10.21.48	00g 05h 48m	Via A. Antonini, 127, 25068 Sarezzo BS, Italia	45° 38' 944"	10° 12' 769"
16.11.56	00g 00h 15m	Via A. Antonini, 127, 25068 Sarezzo BS, Italia	45° 38' 945"	10° 12' 760"
17.05.44	00g 00h 26m	Via Tangenziale, 37019 Peschiera del Garda VR, Italia	45° 25' 868"	10° 42' 137"
18.39.36	00g 13h 21m	Pratofontana - Inc. Via Del Borghetto, 42124 Reggio nell'Emilia, Italia	44° 44' 374"	10° 39' 370"

27/04/2010

Ora	Durata	Luogo	Latitudine	Longitudine
08.04.57	00g 00h 15m	Via Majorana, 42124 Reggio nell'Emilia, Italia	44° 43' 717"	10° 38' 895"
08.36.36	00g 00h 15m	Via Giuseppe Mazzini, 8, 40069 Zola Predosa BO, Italia	44° 31' 99"	11° 12' 869"
09.54.12	00g 02h 12m	SP14, 48010 Fusignano RA, Italia	44° 27' 733"	11° 56' 533"
12.54.34	00g 00h 23m	E45, 40069 Zola Predosa BO, Italia	44° 31' 169"	11° 12' 867"